

Sobre os tipos de Lepidoptera depositados em museus brasileiros. XXVI. Zygaenidae (suplemento) e Noctuidae descritos por A. M. da Costa Lima¹

Olaf H.H. Mielke²
Mirna M. Casagrande²

ABSTRACT. About the types of Lepidoptera deposited in Brazilian Museums. XXVI. Zygaenidae (supplement) and Noctuidae described by A.M. da Costa Lima. The holotype of *Stylura brasiliensis* Lima, 1928 was found at the Instituto Oswaldo Cruz, Rio de Janeiro, Brazil, and the holotype of *Iscadia montei* Lima, 1936 is probably lost.

KEY WORDS. Lepidoptera, Zygaenidae, Noctuidae, types, taxonomy

Nesta nota apresenta-se uma retificação sobre a espécie de Zygaenidae mencionada em trabalho anterior (MIELKE & CASAGRANDE 1999) e cita-se uma espécie de Noctuidae, ambas descritas por Angelo Moreira da Costa Lima.

A metodologia segue MIELKE & CASAGRANDE (1985).

Zygaenidae

Stylura brasiliensis Lima, 1928. **Bol. Mus. Nac.**, Rio de Janeiro, 4: 25, fig. 1 (venação); [Manguinhos], Rio de Janeiro, [Estado do Rio de Janeiro, Brasil]. - Mielke & Casagrande, 1999. **Revta bras. Zool.** 16, Supl. 1: 228.

A descrição baseia-se em um único exemplar, o [holótipo], depositado no Instituto Oswaldo Cruz (Fig. 1). Está fixado com alfinete antomológico na parte ventral da rolha que tampa um largo tubo de vidro, de número 126 e arquivado no suporte 13, sendo as asas esquerdas diafanizadas e preservadas em duas lâminas de números 296 e 297, arquivadas na caixa 10. MIELKE & CASAGRANDE (1999) sugeriram que o tipo provavelmente estaria perdido.

Noctuidae

Iscadia montei Lima, 1936. **O Campo**, Rio de Janeiro, jan. 1936, p. 44, figs 1 (fêmea dorsal), 2 (venação), 3 (abdome fêmea), 4 (genitália macho); holótipo macho, VII-1935, Belo Horizonte, Minas Gerais, Brasil, O. Monte *leg.*, obtido de larva em Myrtaceae.

1) Contribuição número 1310 do Departamento de Zoologia, Universidade Federal do Paraná.

2) Departamento de Zoologia, Universidade Federal do Paraná. Caixa Postal 19020, 81531-990 Curitiba, Paraná, Brasil. Bolsista do CNPq. E-mail: omhesp@bio.ufpr.br ou mibras@bio.ufpr.br

O holótipo mencionado como depositado no Instituto Oswaldo Cruz, Rio de Janeiro, não foi encontrado, embora no fichário da coleção tenha uma indicação de que o adulto está na coleção L. Travassos, depositada nesta instituição.

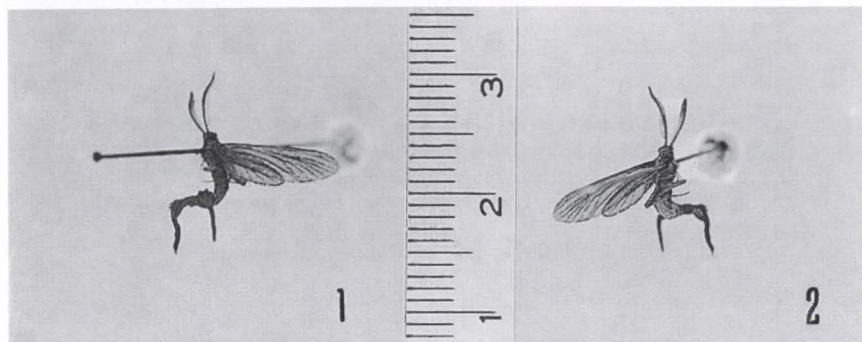

Figs 1-2. *Stylura brasiliensis* Lima, 1928. Holótipo macho, faces dorsal e ventral (asas esquerdas removidas).

AGRADECIMENTOS. Ao Dr. Sebastião de Oliveira, incansável entomólogo do Instituto Oswaldo Cruz, pela ajuda na procura e identificação dos tipos.

REFERÊNCIAS BIBLIOGRÁFICAS

- LIMA, A. DA COSTA 1928. Sobre as espécies do genero "Stylura" Burmeister (Lepidoptera-Zygaenidae). **Bol. Mus. Nac.**, Rio de Janeiro, 4: 24-25.
- . 1936. "Iscadia monteii", novo noctuideo brasileiro. **O Campo**, Rio de Janeiro, janeiro 1936, p. 44.
- MIELKE, O.H.H. & M.M. CASAGRANDE. 1985. Sobre os tipos de Lepidoptera depositados em museus brasileiros. I. Papilionidae, Riodinidae, Hesperidae e Arctiidae descritos por R. F. D'Almeida. **Revta bras. Ent.** 29 (2): 317-320.
- . 1999. Sobre os tipos de Lepidoptera depositados em museus brasileiros. XXV. Nymphalidae (Charaxinae) descrito por Mário Rosa (suplemento); Zygaenidae por A. M. da Costa Lima; Saturniidae (Hemileucinae) por A. Mabilde (suplemento); Castniidae por L. Pfeiffer e Arctiidae (Pericopinae) por Oscar Monte. **Revta bras. Zool.** 16, Supl. 1: 227-231.